Kooperationsprojekt bwEKlausuren

Hochschule Offenburg & Universität Freiburg

bwEKlausuren
auf Basis von bwLehrpool

Das Kooperationsprojekt bwEKlausuren bedient mittels vorhandener Infrastruktur den zunehmenden Bedarf der Hochschulen und Universitäten an schnell umsetzbaren E-Prüfungen. Die notwendigen Erweiterungen erfolgen auf Basis des bestehenden Landesdienstes bwLehrpool. Das System hat sich bei erfolgreichen Testklausuren an der Universität Freiburg sowie der HS Offenburg bewährt.

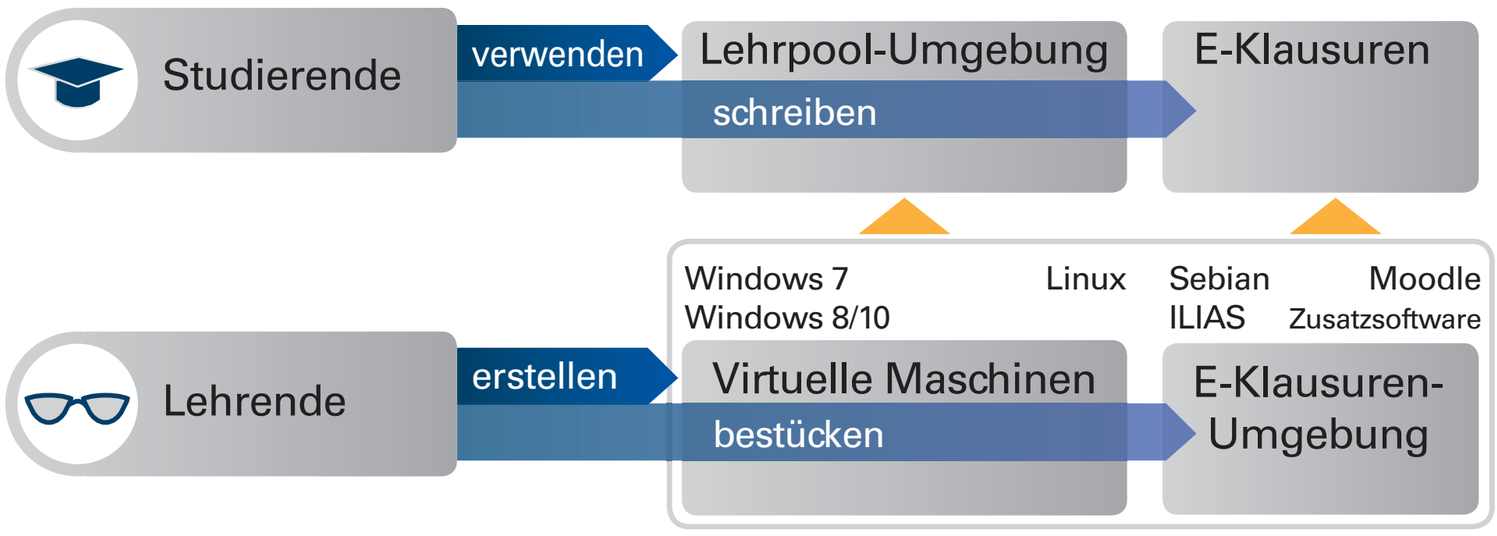

Das bwLehrpool-System versetzt Lehrende in die Lage, eigenständig individuell angepasste Virtuelle Maschinen mit beliebiger Softwareausstattung zu erstellen. Diese ermöglichen mittels bwEKlausuren realitätsnahe Prüfungsformen unter Verwendung der zuvor in Lehrveranstaltungen genutzten Software wie beispielsweise AutoCAD, Matlab, Excel oder Eclipse. Durch Einbindung von Netzlaufwerken können auf einfache Weise Abgabeverzeichnisse umgesetzt werden.

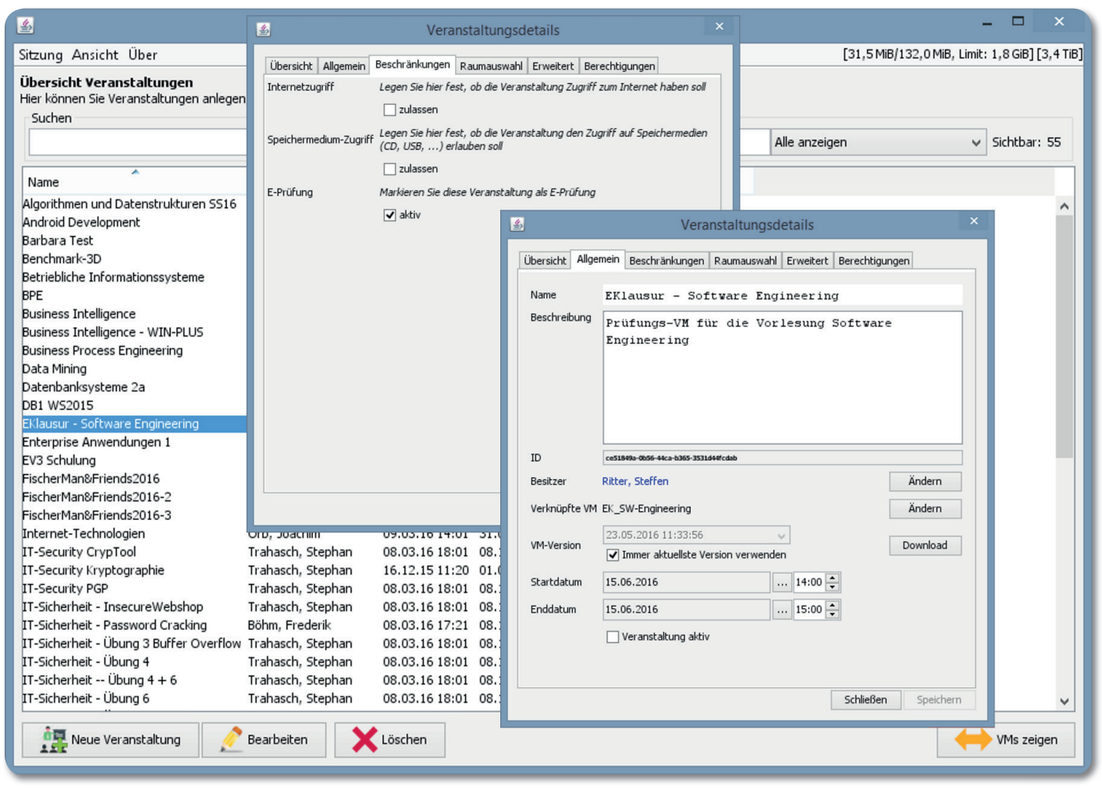

Poolräume können auf Knopfdruck vom normalen Lehrbetrieb in den Prüfungsmodus und wieder zurück geschaltet werden. Das zeitaufwendige Umrüsten des Netzwerks und der Rechner entfällt. Das Basissystem ist vollkommen unabhängig von den eingesetzten Virtuellen Maschinen und sichert den Zugriff auf Netzwerk sowie USB-Geräte ab.

Weitere Informationen finden Sie unter:
www.bwlehrpool.de

oder wenden Sie sich per E-Mail an:
bwlehrpool@hs-offenburg.de

Hochschule Offenburg
offenburg.university

UNI FREIBURG

Gefördert durch

Baden-Württemberg
MINISTERIUM FÜR WISSENSCHAFT, FORSCHUNG UND KUNST

Plakat_bwEKlausuren.indd 1
06.07.16 12:31